



Het product



De risico's



De kosten



De opbrengst



Eerder beëindigen

Gebruik de Financiële Bijsluiter vóór u overgaat tot het afsluiten van de pensioenverzekering REAAL Groeps Individueel PensioenPlan. Vergelijk deze Financiële Bijsluiter ook met de bijsluiter van andere pensioenproducten op basis van beleggingen. Lees ook de offerte en/of de algemene voorwaarden.

In deze bijsluiter wordt gerekend met een inleg van € 1.200 per jaar en met beleggingen in een mix van aandelen en obligaties. Hierbij wordt uitgegaan van 50% beleggingen in aandelen en 50% beleggingen in obligaties. Uw persoonlijke keuzes en situatie kunnen van invloed zijn op de resultaten die in deze bijsluiter vermeld worden. Meer informatie: www.definancieelbijsluiter.nl of vraag een adviseur.

Heeft u vragen?

REAAL Levensverzekeringen N.V., Wognumsebuurt 10, 1817 BH Alkmaar, 072 - 5194 877 of neem contact op met een adviseur.

Deze Financiële Bijsluiter is opgesteld op 6 december 2006 volgens de voorschriften van de Autoriteit Financiële Markten (www.afm.nl). Deze organisatie houdt toezicht op sparen, lenen, beleggen en verzekeren.

Let op!

Er wordt gerekend met een inleg van € 1.200 per jaar, met 50% beleggingen in aandelen en met 50% beleggingen in obligaties

Wat houdt REAAL Groeps Individueel PensioenPlan in?



U gaat	U moet	U kunt
beleggen	elke maand een vast bedrag storten <i>Vraag naar het bedrag en vraag waarin u belegt</i>	een bedrag bijeen krijgen <i>Vraag naar de hoogte en duur van de uitkeringen</i>
én verzekeren	elke maand premie betalen <i>Vraag naar het bedrag</i>	bij overlijden een periodieke uitkering nalaten aan nabestaanden

Wat zijn de risico's?



Risico dat u uw inleg niet terugkrijgt

Bij tussentijdse beëindiging (3 jaar)



Bij gehele looptijd (20 jaar)



Wat kan er gebeuren in het ergste geval?

bij tussentijdse beëindiging kunt u uw volledige inleg kwijtraken

bij een gehele looptijd (20 jaar) kunt u uw inleg kwijtraken

Wat zijn de kosten?



De kosten bij een voorspelling op basis van een waardevermeerdering van de belegging van 4%

	Inleg	Rendement	Uw kosten	Wat u overhoudt	
Na 1 jaar			€ 23 verzekeringspremie € 195 overige kosten € 3 bij eerder beëindigen		na 1 jaar is uw netto rendement - 16,7%
	€ 1.200	+ € 21	- € 221	= € 1.000	
Na 10 jaar			€ 248 verzekeringspremie € 2.337 overige kosten € 29 bij eerder beëindigen		na 10 jaar is uw netto rendement - 0,7%
	€ 12.000	+ € 2.169	- € 2.614	= € 11.555	
Na 20 jaar			€ 367 verzekeringspremie € 5.723 overige kosten € 69 bij eerder beëindigen		na 20 jaar is uw netto rendement + 1,3%
	€ 24.000	+ € 9.690	- € 6.159	= € 27.531	

Wat kan REAAL Groeps Individueel PensioenPlan opbrengen?



De opbrengst bij een voorspelling op basis van historie

De opbrengst bij een voorspelling op basis van een waardevermeerdering van de belegging van 4%

De opbrengst bij een pessimistische voorspelling

De opbrengst is hoger dan de inleg

De opbrengst is hoger dan de inleg

De opbrengst is lager dan de inleg

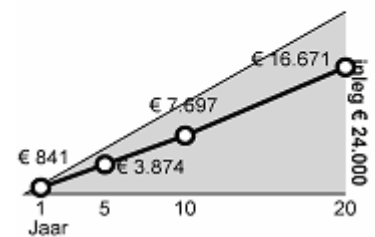
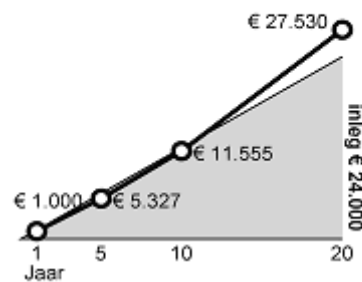
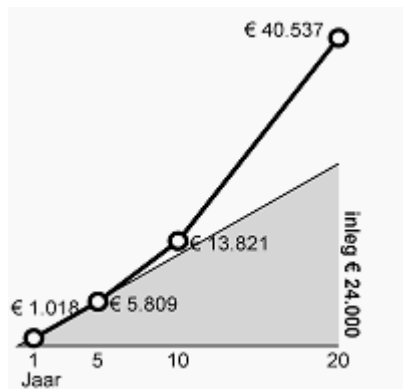

Wat gebeurt er bij eerder beëindigen?

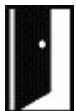

Eerder beëindigen

bij overlijden

bij opzeggen

Gevolgen

uw nabestaande krijgt een periodieke uitkering
Vraag naar de voorwaarden

u heeft geen kosten